

**당신은 지금**

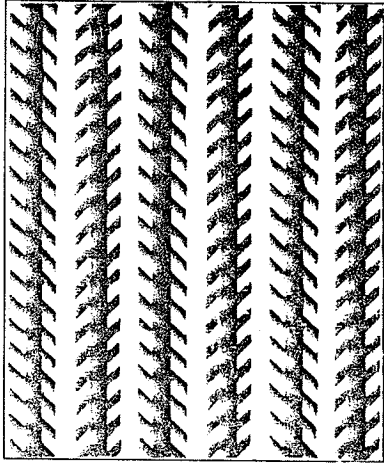

그림의 다섯 선들은 비뚤어져 보이지만 그림을 비스듬히 세워 보면 실제 선들의 간격은 일정합니다. 선들이 비뚤어져 보이는 까닭은 선에 붙어 있는 장식 선들 때문입니다.

**“사람의 마음이 무엇으로 장식되어 있느냐에 따라 바른 세상이 비뚤어져 보이기도 합니다.”**

-평안을 너희에게 끼치노니 곧 나의 평안을 너희에게 주노라. 내가 너희에게 주는 것은 세상이 주는 것같지 아니하니라. 너희는 마음에 근심도 말고 두려워하지도 말라(요한 14:27)-

\*\*\*\*\*

**성구단상**

**인간관계**

룻 1:16 “룻이 가로되 나로 어머니를 떠나며 어머니를 따르지 말고 돌아가라 강권하지 마옵소서. 어머니께서 가시는 곳에 나도 가고 어머니께서 유숙하시는 곳에서 나도 유숙하겠나이다. 어머니의 백성이 나의 백성이 되고 어머니의 하나님이 나의 하나님이 되시리니”

그 시어머님에 그 며느리라고 해야 합니다. 사람은 상대적이니 한편만 좋을 수 없습니다. 사람이 살다가 폭삭 망할 수 있습니다. 그러나 인간성은 그 다음에 드러납니다. 불장 다 보았으니 내 갈 길로 간다고 그러면 안 됩니다. 인륜을 너무 가볍게 생각해서는 안 됩니다. 시어머님 속에 하나님이 계시니 시어머님을 떠나는 것은 곧 하나님을 떠나는 것이었습니다.

인간관계를 떠난 신앙은 있을 수 없습니다.

교회목표 생명의 예수 삶의 기쁨	'이천년 교회생활' 주일에서 매일중심신앙 <b>갈보리 교회</b> Calvary Presbyterian Church	교회생활지침 누가 10:37 *자원함 -심감과 봉사 *익명성 -명예
제 2권 1호	기초성경공부이수. 정장으로 예배. 남 이야기 금지	2000년 1월 5일
☎262-3717/021-292-1639. ☐229A Ponsonby Rd. Ponsonby(Samoan Church)		

**목사님! 대답해 주세요**

**2천년 첫 주일을 맞으며**

그렇게도 요란하게 예기되던 Y2K의 첫날 아무 일도 없었습니다. 아내가 준 비해둔 물과 약간의 먹을 것이 성탄절 지난 크리스마스 트리처럼 썰렁해 보입니다. Y2K식량을 미처 준비치 못해도 옆에서 빌려다 사용할 수 있지만 예수님 맞을 믿음은 누구에게서도 빌려다 사용할 수 없음을 생각해 봅니다.

새해에는 새로운 교회생활 목표로 지낼 것입니다. “주일중심에서 매일중심 신앙으로”라는 표어로 목표를 삼았습니다. 신앙은 순간이 아니라 삶이고 생활에 스며들어야 합니다. “너희가 먹든지 마시든지 무엇을 하든지 다 하나님의 영광을 위하여 하라”(고전 10:31)는 것이야말로 삶이 신앙이고 신앙이 생활이어야 한다는 것입니다. 그렇기에 물 한 잔 마시는 것에서도 영성이 있습니다. 믿음은 하나님과 나와 그의 관계이기에 사람에게서는 신비로움으로 감추고 윤리는 나와 다른 사람과의 관계이기에 보여 주어야 합니다. 이것이 반대되는 것이 경건의 모양은 있으나 경건의 능력은 없는 신앙인의 초라한 모습입니다. 새해에는 가정예배와 성경읽기로 매일의 신앙으로 성숙해가기를 바랍니다. 이것이 잘 되면 교회중심에서 가정중심으로, 목사중심에서 성도중심으로 하는 신앙으로 더 성숙될 수 있습니다.

또 한가지는 금년부터 본 교회는 헌금을 십일조 한 종류만으로 하고 다른 종류의 헌금은 없습니다. 십일조에 우리에게 살아갈 수 있는 의식주를 주신 감사와 삶에서 맞은 감사의 표현이 모두 들어 있다면 굳이 수도 없는 헌금종류를 드리지 않아도 될 것입니다. 작은 것도 주신 은혜에 대한 감사와 사랑으로 십일조헌금으로 드러 우리에게 주신 책임을 다 할 수 있기를 바랍니다.

십일조의 근거는 1) 레위 지파를 위한 11지파의 봉헌과 2) 가난한 고아, 과부를 위한 구제 이 두 가지가 목적 이었습니다. 우리도 우리의 십일조를 교회 제반 운영과 선교, 구제를 위한 목적에 충실히 사용하여 십일조를 통한 성도들의 순수한 정성과 사랑이 열납되도록 합시다. 그런데 헌금계가 좀 빈약해 보입니다. 보통 Box에 금색종이를 입혀서 만든 것인데 혹시 헌금계를 좀 좋은 것으로 할 무엇이 없을까요?

올 한 해에 넘치는 복이 충만하시기를 기도 드립니다.

영광송  
Gloria  
참회의 기도  
Confession Prayer

"Calvary"  
1절:예배만주, 1,3절:다같이

다 같이

용서의 선언  
Proclaim

그러므로 이제 그리스도 예수 안에 있는  
자에게는 결코 정죄함이 없느니라

인도자

\*찬송  
Hymn

248장

다 같이

\*성서교독  
Response Reading

67 (신년예배)

\*신앙고백  
Apostle's Creed

사도신경

교회소식  
Welcome & Announcements

찬송  
Hymn

358 장

다 같이

기도  
Prayer

성경봉독  
Scripture Reading

누가 10:25-37

특송  
Praising

주일학교  
Sunday School

아동부

설교  
Sermon

선한 사마리아인의교회

김성국 목사

설교후 기도  
Prayer

찬송  
Hymn

246 장  
(마지막절은 일어서서)

다 같이

\*헌금 기도  
Offertory Prayer

인도자

\*응답송  
Response Song

"좋은신 하나님"

다 같이

\*위탁의 말씀

인도자

\*축도  
Benediction

김성국 목사

(친교실에서 성도의 교제를 나누는 시간으로 계속 됩니다)

일자	헌금봉헌	예배안내	tea time
2	한 건	한 건	남성교우
9	김 효	김 효	여성교우
16	송정섭	송정섭	청년
23	최윤호	최윤호	남성교우
30	한 건	한 건	여성교우

'이천년 교회표어 "주일에서 매일중심신앙으로" <실천사항> *개인과 가정:매일 1/2성경읽기, 가정예배 *교회: 화요새벽기도회 *선교: 결식아동 3배지원, 해외선교지원	<등록규정> *3주간 예배, 친교참석 이후에 등록 자격이 주어집니다 *자유로운 등록결정 판단을 위해 3주간 등록권유를 하지 않습니다.
---	--

예배안내 : <주일> 1:30pm <목요성경공부> 7:30pm

교회소식

1. 신년 첫 주일

2000년의 첫 주일을 맞았습니다. 예수 믿어 즐거운 삶이 되는 한 해 되  
시기를 기도합니다.

2. 2000년 신앙생활 목표와 표어 "주일중심에서 매일중심으로"

\*실천사항

- 1)개인: 매일 성경 1/2장 읽기
- 2)가정: 가정예배 정착
- 3)교회: 화요새벽기도
- 4)선교: 결식아동지원 3배 증가 지원, 해외선교 지원

3. 교회 헌금

이번 주일부터 본 교회 헌금은 십일조헌금 1종류만으로 통일합니다.

예: 주일헌금- 한 달 십일조를 4주로 나눠드림  
\*이름대신 고유 4자리 번호를 사용하실 수 있습니다.

4. 새벽기도회

매주 화요일을 새벽기도회 드리는 날로 지킵니다.

시간: 매주 화 6:00am

장소: 본당

\*이번주 화요일은 사모안 교회 특별 새벽기도회 관계로 다음주 부터  
시작합니다

5. 교회등록

본 교회 예배에 3주(혹은 3회)연속 참여하신 성도께서는 등록자격이 됩니  
다. 기도하면서 결정하여 주시기를 바랍니다.

6. 가정예배의 기쁨

매일신앙의 중심인 가정예배를 드려보시면 가족을 통해 주시는 행복을 느  
껴 볼 수 있습니다.

7. 교우소식

\*지윤수 집사. 오는 7일 한국방문. 은혜가운데 건강히 다녀오세요.