

◀기쁜 우리 날들▶ 유머 『서울대와 리플들』

(인터넷에 있는 유머입니다)

- “서울대는 좋겠다. 서울대공원도 있고.....”
이 글에 올라온 한줄 리플들입니다.

- *이런.. : 서울 대공원은 과천에 있잖아. 그게 무슨 상관이야
- *고대 불쌍하오 : 아무것도 없으니.
- *고대엔 : 고려장이 있잖소.
- *흥-_- : 서강대는 서강대교를 가지고 있소.
- *홍익대는 홍익문고. 중앙대는 중앙박물관을??
- *건국대는... : 건국우유
세종대는 세종대왕동상
.교대는 삼청교육대?
- *.... : 세종대는 세종문화회관
- *경찰대 : 경찰대는 경찰청?
- *허허허 : 이러다간 서울대한테 밀린다. 자중하라!!!
- *새마을호 : 흥대는 흥익회가 전국 철도를 꼭 잡고 있소.
예전에 기차타고 가면서 흥익대 흥봤다가 몰매 맞았다
- *그렇게따지면 : 강남은 강남대꺼네요.
- *(' ') : 그럼 경기도는 경기대꺼냐?
- *혁.. : 그럼 우리나라 국민은 모두 국민대생...
- *숙대생 : 자꾸 그러면 모두 숙대발 만들어버린다

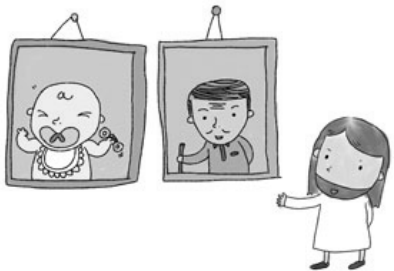

◀그림 말씀▶ 처음과 나중

주님은
나의 처음과 나중을 아시는 유일한 분,

그러므로 지금 나의 형편도 잘 아십니다
그래서 나를 위해 지금
무언가를 하시고 계십니다.

교회 목표 하나님만이 삶과 교회의 주인	전도:말씀을 읽었으니 말씀의 증인됩니다 (눅 24:48) 갈보리교회 Calvary Presbyterian Church	교회생활지침 누가 10:37 *자원함 -성김과 봉사 *의명성 -명예
2009 11권 2호	기초성경공부이수. 정장으로 예배. 남 이야기 금지	2009년 1월 11일
☎ 369-5077. Howe St. City(Ak Girls Grammar School Hall)		www.calvary.org.nz

◀하나님! 나의 하나님▶ 믿음이 흔들리는 이유 7가지



사람들은 믿음이 흔들리는 이유를 이렇게 설명 합니다

다른 사람에게 피해를 입었기 때문이라고...
다른 사람에게 상처의 말을 들었기 때문이라고...

어려운 환경 때문이라고...
누구누구 때문이라고...

바라던 시험에 통과하지 못했기 때문이라고...
원하는 바가 이루어지지 않았기 때문이라고...

그러나 그것은 충분한 이유로 볼 수 없습니다
진짜 이유는 여기에 있습니다

첫째 주님 사랑하는 마음이 작아질 때
둘째 성경 말씀을 읽고 묵상하는 시간이 없거나 줄어들 때
셋째 주님과 의 일대일 진지한 교제가 식어질 때
넷째 말씀을 듣는 시간을 소홀히 다룰 때
다섯째 진정한 믿음의 사람들과 교제하지 않을 때
여섯째 죄를 짓고 회개하지 않을 때
일곱째 사람만 바라보고 하나님을 바라보지 않을 때

◀말씀 따라 행하기▶

교회 결석의 시작은
영혼 쇠퇴의
시작입니다

◀인품 따라 행하기▶

하루에 세 사람은
웃게 만드십시오
그 안에
당신의 천국도 있습니다

주 일 예 배

(* 표에 일어서시기 어려운 분은 앉으셔서 드리시기 바랍니다)

하나님 생각하는 연주 찬양

목도와 참회의 기도 Pray & Confession	갈보리	다 같이
*찬 송 Hymn	37 장	
*신 앙 고 백 Apostle's Creed	사 도 신 경	
찬 송 Hymn	338 장	
기 도 Pray		박일영 장로
성 경 봉 독 Scripture Reading	여호수아 1:1-9	인 도 자
성가대 찬양 Choir	나무심자가 성가대	
설 교 Sermon	담대해야 하는 것은 내 몫	김성국 목사
찬 송 Hymn	402장	다 같이
헌 금 기 도 Offering Pray		인 도 자
교 회 소 식 Welcome & Announcements		
응 답 송 esponse Song	인생길 험하고 마음지쳐	다 같이
축 도 Benediction		김성국 목사

지난주일 성전건축헌금 \$ 428	총액:\$ 559,220.74
--------------------	------------------

갈보리 성경 100독: 72독 이규임 권사 73독 고대아 권사
--

◆1월 예배위원◆

일자	주일기도	수요기도	특 송	주차부	안 내
4	김 영 길			김광영	오지영 임혜자
11	박 일 영			조영일	박수현
18	노 은 숙			최현철	
25	백 제 성	구미희	권 사		

◆1월 교회력◆

일자	주일 & 예배	모 임
4	신년주일	
11		
18		설날구역첫모임(25)
25		수요예배시작(28)

『2009 신앙생활』 전도:말씀을 읽었으니 말씀의 증인 됩시다 *이웃에게 친절 친절 그리고 또 친절 *교회출석 권유 *새교우를 외로움 느끼게 하지 않기	『교 회 등 록』 *3주간 예배, 친교참석 이후에 등록 여부를 결정하십시오. *여러 교회를 다녀 보십시오. 그래야 신중하고 바른 판단이 됩니다
주일예배: 아동, 학생: 오후 1시 수요예배: 7:30 pm	새벽기도회: 금 5:50 청년부: 토요 6:00 pm

2009년도 우리교회 신앙생활목표는 『전도』입니다.

*표어: 『말씀을 읽었으니 말씀의 증인 됩시다』

- 1.교우소식
<모친 장례> 이종란 집사. 한국에서 친정모친 장례 마치고 귀국. 함께 위로의 마음 전합니다.
- 2.수요예배: 이웃교회 예배참석주간입니다.
- 3.베드로선교회 부부동반 월례회모임
<일시> 17일(토) 오후 5시 <장소> One Tree Hill *개인 E-Mail 참조
- 4.교회달력:1가정 2부
*교회달력 없으신 교우께서는 안내석에 준비되어 있습니다. 달력 하나도 귀한 줄 알게 한 이민 생활....
- 5.바울선교회 친선 Golf 모임(예고) <일시> 19일(월) 오전 11:10분.
<장소> Muriwai Golf Club <참가비> \$10
<저녁식사> 저녁 5:30분 <문의> 백제성 총무
- 6.청년부 단기선교를 위한 물품기증을 기다립니다.
<선교지> 바누아투 <단기선교 일정> 2월4일 ~ 11일
*기증을 기다리는 물건: 반바지와 반팔티셔츠(어린이, 어른용)
- 7.갈보리성경100독읽기
*말씀이 계속되면 믿음도 계속 됩니다.
- 8.남여성교회:2008년과 그대로 유지됩니다.
*디모데. 마리아: 결혼부터 1963년생
*베드로. 루디아: 1962년 ~ 1953년 생
*바울. 한나 : 1952년 이후
- 9.함께하는 새벽기도회 <금요일 새벽5:50분>
*좋은 새벽은 맑은 날씨여서가 아니라 하나님의 도우심을 바라보는 새벽이기 때문입니다.

◀한 줄로도 긴 생각▶

이국땅 하늘의 V자형 기러기,
내 고향 하늘을 지날 땐 스자가 된다. - 김 목사 -

